Flowchart Promoviertenpanel 3. Welle

22.03.2017

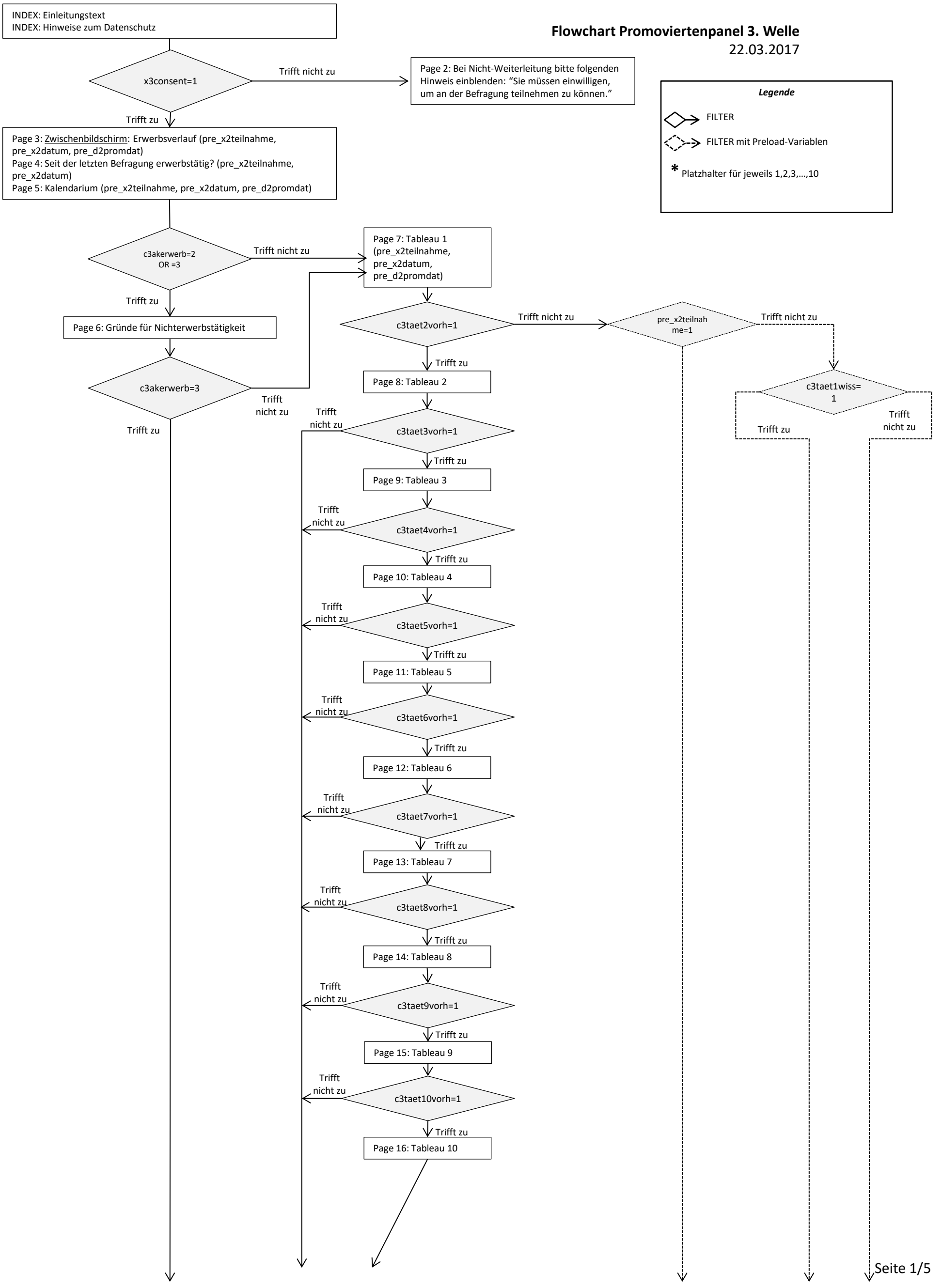

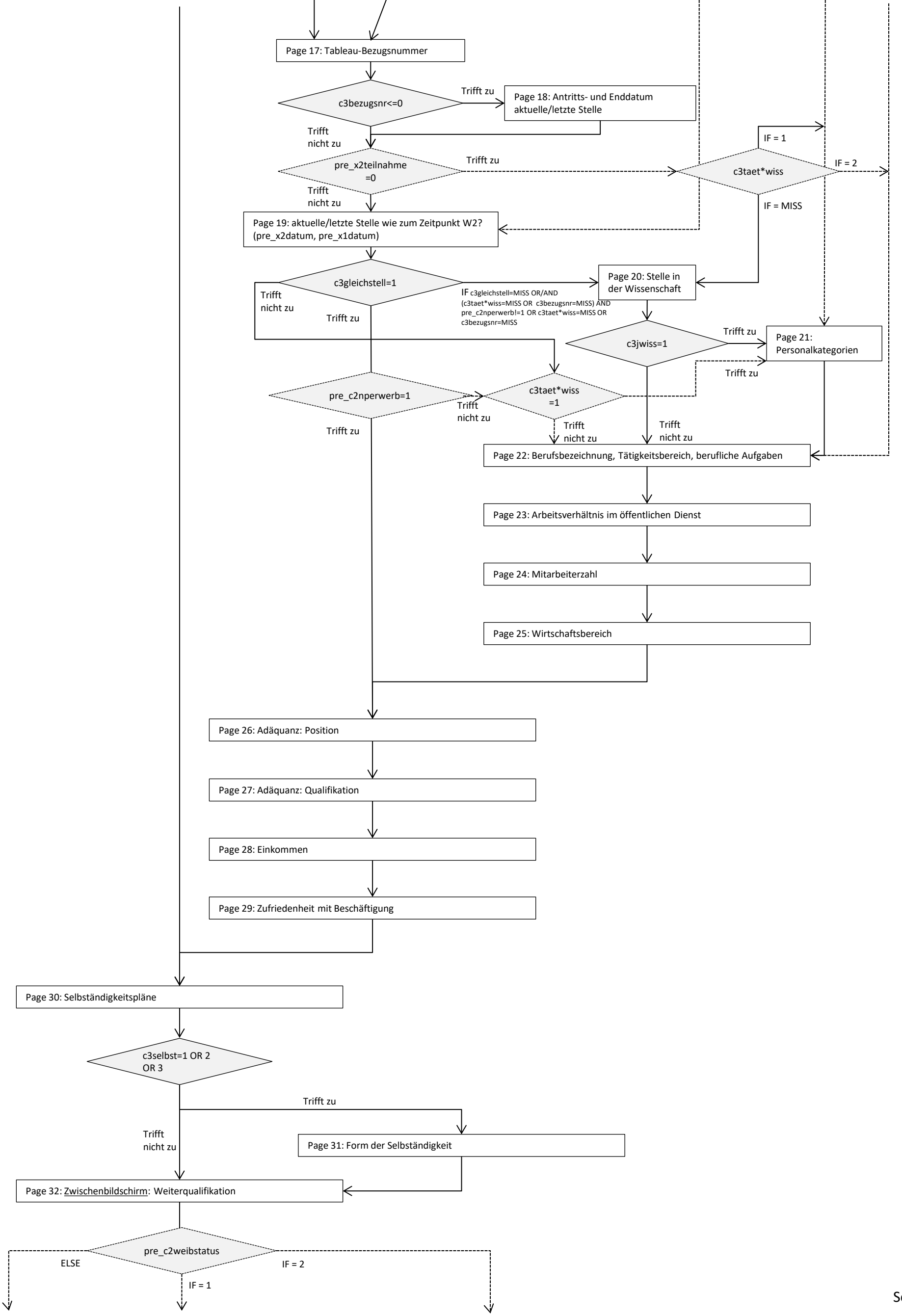
Page 17: Tableau-Bezugsnummer
c3bezugsnr<=0
Trifft zu
Page 18: Antritts- und Enddatum aktuelle/letzte Stelle
Trifft nicht zu
pre_x2teilnahme =0
Trifft zu
c3taet*wiss
IF = 1
IF = 2
IF = MISS
Trifft nicht zu
Page 19: aktuelle/letzte Stelle wie zum Zeitpunkt W2? (pre_x2datum, pre_x1datum)
c3gleichstell=1
Trifft nicht zu
Trifft zu
IF c3gleichstell=MISS OR/AND (c3taet*wiss=MISS OR c3bezugsnr=MISS) AND pre_c2nperwerb!=1 OR c3taet*wiss=MISS OR c3bezugsnr=MISS
Page 20: Stelle in der Wissenschaft
c3jwiss=1
Trifft zu
Page 21: Personalkategorien
Trifft zu
pre_c2nperwerb=1
Trifft nicht zu
Trifft zu
c3taet*wiss =1
Trifft nicht zu
Trifft nicht zu
Page 22: Berufsbezeichnung, Tätigkeitsbereich, berufliche Aufgaben
Page 23: Arbeitsverhältnis im öffentlichen Dienst
Page 24: Mitarbeiterzahl
Page 25: Wirtschaftsbereich
Page 26: Adäquanz: Position
Page 27: Adäquanz: Qualifikation
Page 28: Einkommen
Page 29: Zufriedenheit mit Beschäftigung
Page 30: Selbständigkeitspläne
c3selbst=1 OR 2 OR 3
Trifft zu
Trifft nicht zu
Page 31: Form der Selbständigkeit
Page 32: Zwischenbildschirm: Weiterqualifikation
pre_c2weibstatus
ELSE
IF = 2
IF = 1

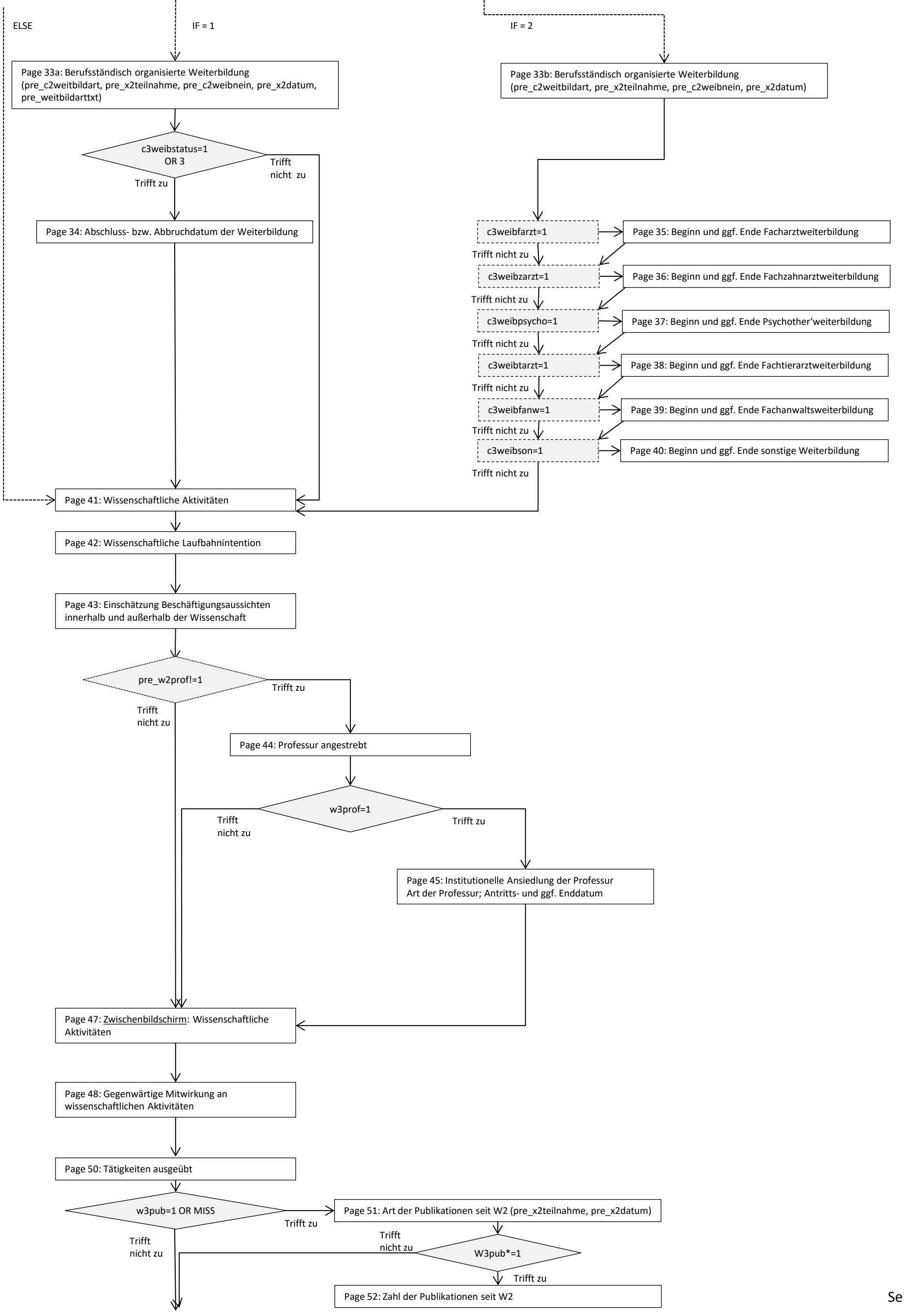
ELSE
IF = 1
IF = 2
Page 33a: Berufsständisch organisierte Weiterbildung (pre_c2weitbildart, pre_x2teilnahme, pre_c2weibnein, pre_x2datum, pre_weitbildarttxt)
Page 33b: Berufsständisch organisierte Weiterbildung (pre_c2weitbildart, pre_x2teilnahme, pre_c2weibnein, pre_x2datum)
c3weibstatus=1 OR 3
Trifft zu
Trifft nicht zu
Page 34: Abschluss- bzw. Abbruchdatum der Weiterbildung
c3weibfarzt=1
Page 35: Beginn und ggf. Ende Facharztweiterbildung
Trifft nicht zu
c3weibzarzt=1
Page 36: Beginn und ggf. Ende Fachzahnarztweiterbildung
Trifft nicht zu
c3weibpsycho=1
Page 37: Beginn und ggf. Ende Psychother'weiterbildung
Trifft nicht zu
c3weibtarzt=1
Page 38: Beginn und ggf. Ende Fachtierarztweiterbildung
Trifft nicht zu
c3weibfanw=1
Page 39: Beginn und ggf. Ende Fachanwaltsweiterbildung
Trifft nicht zu
c3weibson=1
Page 40: Beginn und ggf. Ende sonstige Weiterbildung
Trifft nicht zu
Page 41: Wissenschaftliche Aktivitäten
Page 42: Wissenschaftliche Laufbahnintention
Page 43: Einschätzung Beschäftigungsaussichten innerhalb und außerhalb der Wissenschaft
pre_w2prof!=1
Trifft zu
Trifft nicht zu
Page 44: Professur angestrebt
w3prof=1
Trifft nicht zu
Trifft zu
Page 45: Institutionelle Ansiedlung der Professur Art der Professur; Antritts- und ggf. Enddatum
Page 47: Zwischenbildschirm: Wissenschaftliche Aktivitäten
Page 48: Gegenwärtige Mitwirkung an wissenschaftlichen Aktivitäten
Page 50: Tätigkeiten ausgeübt
w3pub=1 OR MISS
Trifft zu
Trifft nicht zu
Page 51: Art der Publikationen seit W2 (pre_x2teilnahme, pre_x2datum)
Trifft nicht zu
W3pub*=1
Trifft zu
Page 52: Zahl der Publikationen seit W2

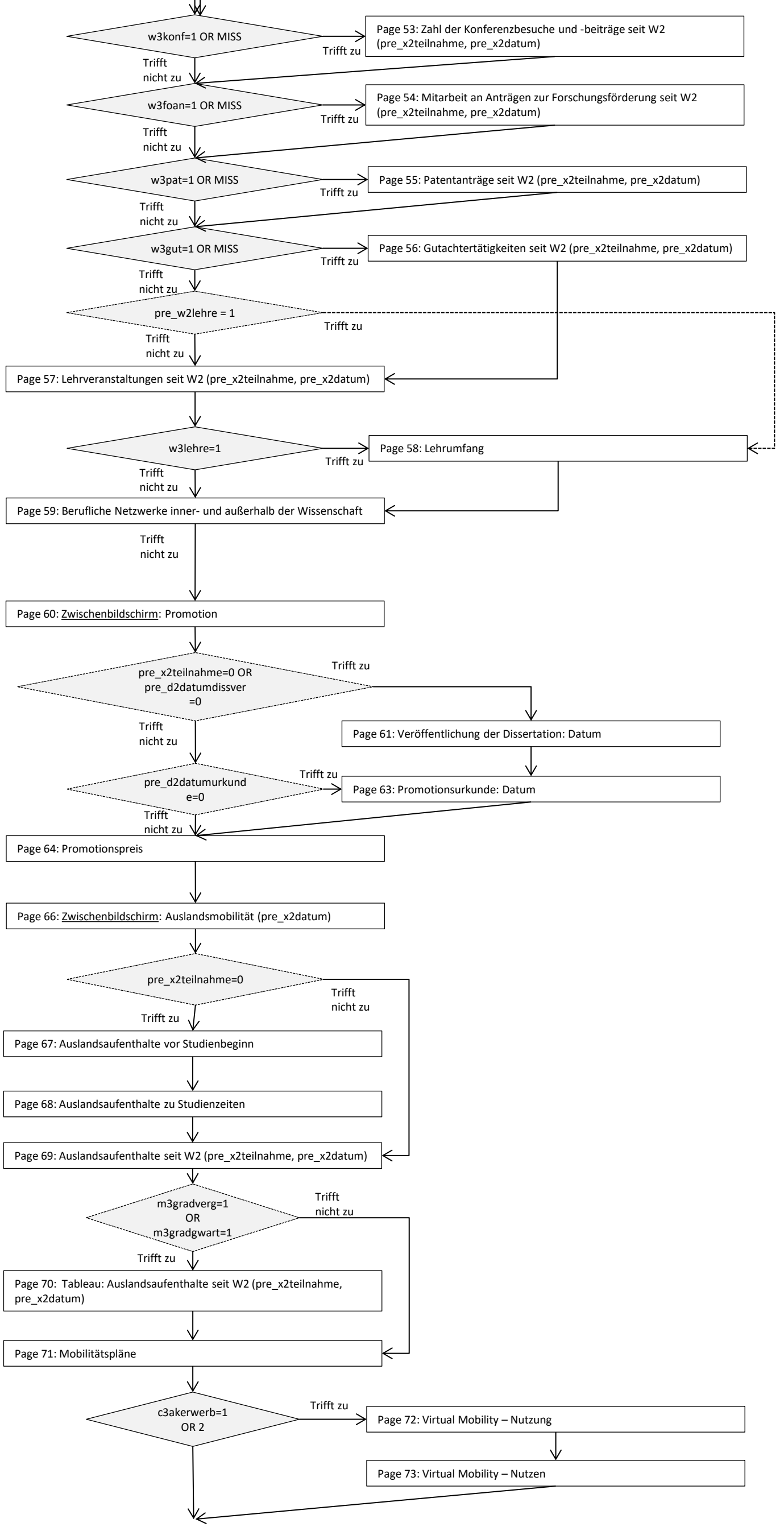
w3konf=1 OR MISS
Trifft zu
Page 53: Zahl der Konferenzbesuche und -beiträge seit W2 (pre_x2teilnahme, pre_x2datum)
Trifft nicht zu
w3foan=1 OR MISS
Trifft zu
Page 54: Mitarbeit an Anträgen zur Forschungsförderung seit W2 (pre_x2teilnahme, pre_x2datum)
Trifft nicht zu
w3pat=1 OR MISS
Trifft zu
Page 55: Patentanträge seit W2 (pre_x2teilnahme, pre_x2datum)
Trifft nicht zu
w3gut=1 OR MISS
Trifft zu
Page 56: Gutachtertätigkeiten seit W2 (pre_x2teilnahme, pre_x2datum)
Trifft nicht zu
pre_w2lehre = 1
Trifft zu
Trifft nicht zu
Page 57: Lehrveranstaltungen seit W2 (pre_x2teilnahme, pre_x2datum)
w3lehre=1
Trifft zu
Page 58: Lehrumfang
Trifft nicht zu
Page 59: Berufliche Netzwerke inner- und außerhalb der Wissenschaft
Trifft nicht zu
Page 60: Zwischenbildschirm: Promotion
pre_x2teilnahme=0 OR pre_d2datumdissver =0
Trifft zu
Page 61: Veröffentlichung der Dissertation: Datum
Trifft nicht zu
pre_d2datumurkunde=0
Trifft zu
Page 63: Promotionsurkunde: Datum
Trifft nicht zu
Page 64: Promotionspreis
Page 66: Zwischenbildschirm: Auslandsmobilität (pre_x2datum)
pre_x2teilnahme=0
Trifft nicht zu
Trifft zu
Page 67: Auslandsaufenthalte vor Studienbeginn
Page 68: Auslandsaufenthalte zu Studienzeiten
Page 69: Auslandsaufenthalte seit W2 (pre_x2teilnahme, pre_x2datum)
m3gradverg=1 OR m3gradgwart=1
Trifft nicht zu
Trifft zu
Page 70: Tableau: Auslandsaufenthalte seit W2 (pre_x2teilnahme, pre_x2datum)
Page 71: Mobilitätspläne
c3akerwerb=1 OR 2
Trifft zu
Page 72: Virtual Mobility – Nutzung
Page 73: Virtual Mobility – Nutzen

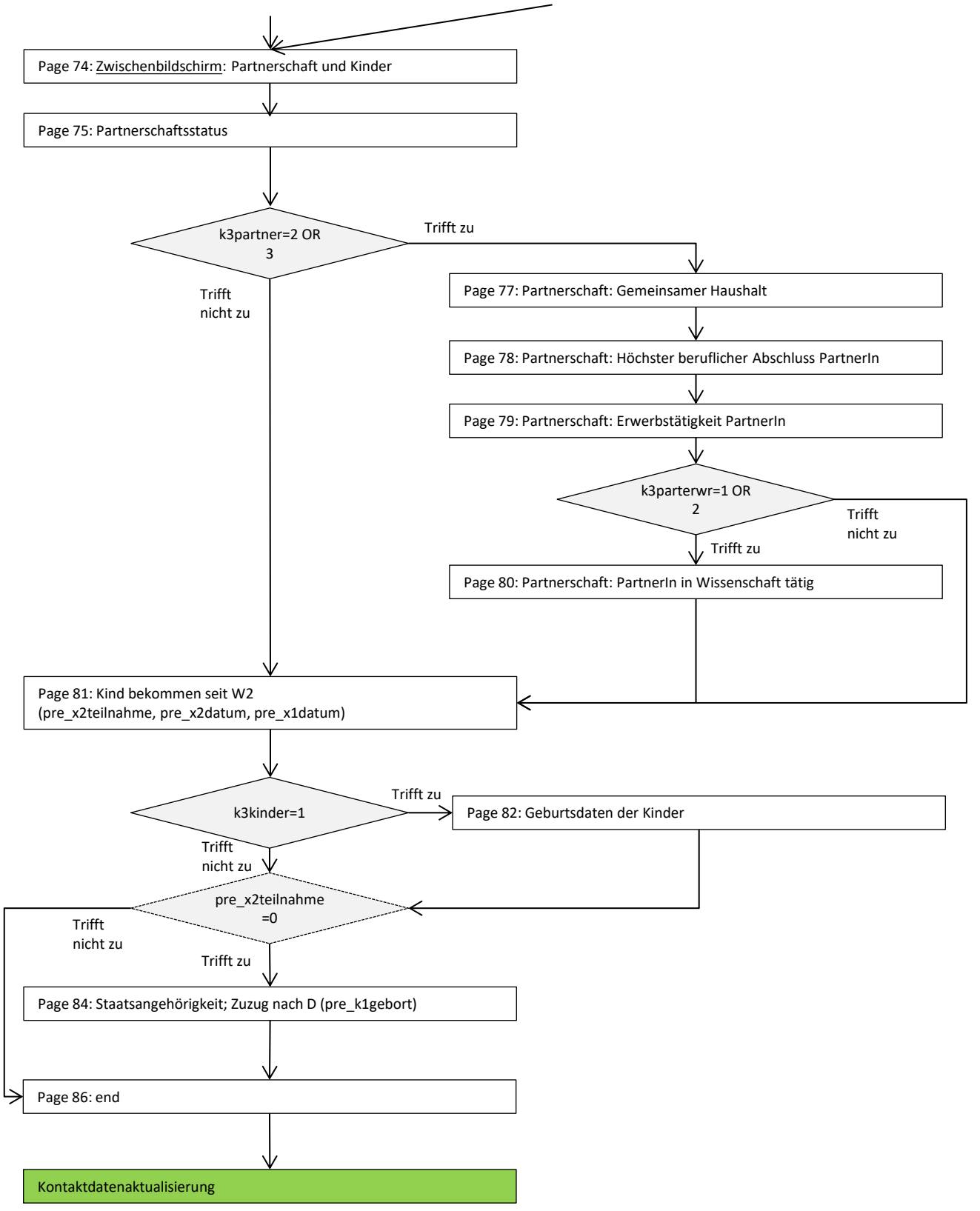
Page 74: Zwischenbildschirm: Partnerschaft und Kinder
Page 75: Partnerschaftsstatus
k3partner=2 OR 3
Trifft zu
Trifft nicht zu
Page 77: Partnerschaft: Gemeinsamer Haushalt
Page 78: Partnerschaft: Höchster beruflicher Abschluss PartnerIn
Page 79: Partnerschaft: Erwerbstätigkeit PartnerIn
k3parterwr=1 OR 2
Trifft nicht zu
Trifft zu
Page 80: Partnerschaft: PartnerIn in Wissenschaft tätig
Page 81: Kind bekommen seit W2 (pre_x2teilnahme, pre_x2datum, pre_x1datum)
k3kinder=1
Trifft zu
Page 82: Geburtsdaten der Kinder
Trifft nicht zu
pre_x2teilnahme =0
Trifft nicht zu
Trifft zu
Page 84: Staatsangehörigkeit; Zuzug nach D (pre_k1gebort)
Page 86: end
Kontaktdatenaktualisierung