

18. Sozialerhebung im gepoolten Datensatz 17. - 21. Sozialerhebung

Variablenfragebogen zur Studierendenbefragung 2006

Variablenfragebogen

Februar 2021

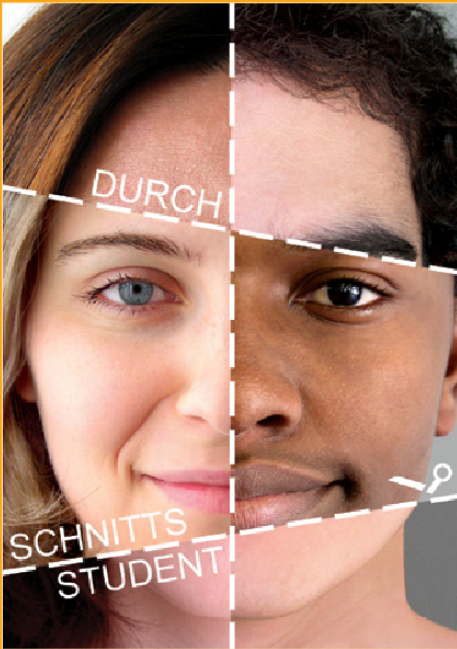

"Durchschnittsstudent"
Irina Schweigert

Wirtschaftliche und soziale Situation der Studierenden im Jahre 2006

We leben Studierende heute?

Was lässt sich verbessern?

HINWEISE ZUM AUSFÜLLEN DES FRAGEBOGENS

Bitte beantworten Sie nach Möglichkeit jede Frage. In der Regel geben Sie Ihre Antworten durch Ankreuzen oder Eintragen einer Zahl (entsprechend dem Antwortsymbol unter der jeweiligen Fragenummer).

01 **bedeutet:** Sie kreuzen die zutreffende Antwort an, z. B. Erststudium

X

varname Variablenname im ssy18-SUF

04. **bedeutet:** Sie tragen die zutreffende Zahl (rechtsbündig) ein, z. B. Anzahl Fachsemester

ZAHL

varname Variablenname im gepoolten SUF der 17.-21. Sozialerhebung (ssypool)

17. **bedeutet:** Sie kreuzen den nach Ihrem Urteil zutreffenden Skalenwert an

sehr unzufrieden sehr zufrieden

X

SKALA

Dabei können Sie Ihr Urteil abstimmen, zum Beispiel zwischen „sehr unzufrieden“ (Kreuz im Kästchen ganz links) und „sehr zufrieden“ (Kreuz im Kästchen ganz rechts).

>> weiter mit Frage **10** **bedeutet:** Die nächsten Fragen bis zur angegebenen Fragenummer können Sie überspringen

LISTE DER STUDIENBEREICHE/STUDIENFÄCHER

- wird zur Beantwortung der Frage 2 und ggf. der Frage 5 benötigt

Sollte Ihr Studienfach keinem der aufgeführten Studienbereiche zuzuordnen sein, dann geben Sie bitte bei Frage 2 die genaue Bezeichnung Ihres Hauptstudienfachs an.

- | | |
|--|---|
| Sprach- und Kulturwissenschaften | Mathematik, Naturwissenschaften |
| 11 Evangelische Theologie, - Religionslehre | 40 Mathematik, Statistik |
| 12 Katholische Theologie, - Religionslehre | 41 Informatik |
| 13 Philosophie, Ethik, Religionswissenschaft | 42 Physik, Astronomie |
| 14 Geschichte | 43 Chemie, Biochemie, Lebensmittelchemie |
| 15 Archäologie | 44 Pharmazie |
| 16 Medienkunde, Kommunikationswissenschaft, Journalistik, Publizistik, Bibliothekswissenschaft, Dokumentationswissenschaft | 45 Biologie |
| 17 Allgemeine und vergleichende Literatur- und Sprachwissenschaft | 46 Geologie, Geowissenschaften |
| 18 Latein, Griechisch, Byzantinistik | 47 Geographie, Erdkunde |
| 19 Germanistik, Deutsch | 48 Sonstige Fächer der Naturwissenschaften |
| 20 Anglistik, Englisch, Amerikanistik | Medizin/Gesundheitswissenschaften |
| 21 Romanistik, Französisch, Italienisch, Portugiesisch, Spanisch | 49 Gesundheitswissenschaft/- management/- pädagogik |
| 22 Slawistik, Baltistik, Finno- Ugristik, andere slawische Sprache | Nichtärztliche Heilberufe, Pflegewissenschaft |
| 23 AuBereuropäische Sprach- und Kulturwissenschaften | 50 Humanmedizin |
| 24 Völkerkunde, Ethnologie, Volkskunde | 51 Zahnmedizin |
| 25 Sonstige Fächer der Sprach- und Kulturwissenschaften | 52 Veterinärmedizin |
| Psychologie | Agrar-, Forst- und Ernährungswissenschaft |
| 26 Psychologie | 53 Agrarwissenschaften, Gartenbau, Lebensmittel- und Getränketechnologie |
| Erziehungswissenschaften, Pädagogik | 54 Landespflege, Landschaftsgestaltung, Umweltgestaltung, Naturschutz |
| 27 Erziehungswissenschaften, Pädagogik | 55 Forstwissenschaft, Holzwirtschaft |
| Sonderpädagogik, Behindertenpädagogik | 56 Ernährungs- und Haushaltswissenschaften |
| 28 Sonderpädagogik, Behindertenpädagogik | 57 Sonstige Fächer der Agrar-, Forst- und Ernährungswissenschaften |
| Sportwissenschaft, Sportpädagogik | Ingenieurwissenschaften |
| 29 Sportwissenschaft, Sportpädagogik | 58 Bergbau, Hüttenwesen |
| Rechtswissenschaft, Jura | 59 Maschinenbau, Verfahrenstechnik (einschl. Produktions-, Fertigungs-, Versorgungstechnik, Physikalische Technik, Chemie-Ingenieurwesen u. a.) |
| 30 Rechtswissenschaft, Jura | 60 Elektrotechnik, Elektronik, Nachrichtentechnik |
| Wirtschaftswissenschaften | 61 Verkehrstechnik, Verkehrsingenieurwesen, Nautik, Schiffsbau, Schiffstechnik |
| 31 Betriebswirtschaftslehre | 62 Architektur, Innenarchitektur |
| 32 Volkswirtschaftslehre | 63 Raumplanung, Umweltschutz |
| 33 Wirtschaftswissenschaften | 64 Bauingenieurwesen, Ingenieurbau |
| 34 Wirtschaftsingenieurwesen | 65 Vermessungswesen, Kartographie |
| 35 Sonstige Fächer der Wirtschaftswissenschaften | 66 Sonstige Fächer der Ingenieurwissenschaften |
| Sozialwissenschaften | Kunst, Musik |
| 36 Politikwissenschaft, Politologie | 67 Kunstwissenschaft, -geschichte, -erziehung |
| 37 Sozialwissenschaft, Soziologie, Sozialkunde | 68 Bildende Kunst, Gestaltung, Graphik, Design, Neue Medien |
| 38 Sozialwesen, Sozialpädagogik | 69 Darstellende Kunst, Film, Fernsehen, Schauspiel, Theaterwissenschaft |
| 39 Sonstige Fächer der Sozialwissenschaften | 70 Musik, Musikwissenschaft, Musikerziehung |
| | 71 Sonstige Fächer der Kunst und Musik |

01. Ist Ihr derzeitiges Studium ein . . .
- X 1 Erststudium (auch nach Studiengangwechsel - wichtig: bisher kein Abschluss)
 - 2 Zweitstudium (nach abgeschlossenem Erststudium)
 - 3 Weiterbildender Studiengang (Ergänzungs-/Zusatz-/Aufbaustudium oder weiterbildender Masterstudiengang)
 - 4 Promotionsstudium (nach erstem Abschluss)

artzstu

02. Welches Hauptfach bzw. welche Fächer studieren Sie im Sommersemester 2006?
Bitte tragen Sie hier die Nummer des zutreffenden bzw. weitestgehend zutreffenden Studienbereichs/Studienfachs aus der links abgedruckten Liste der Studienbereiche/Studienfächer ein.

1. Fach **stu01a_h**
stufa1agg

ggf. 2. Fach **stu01b_h**
stufa2agg

ggf. 3. Fach **stu01c_h**
stufa3agg

03. Welchen Abschluss streben Sie zunächst an? (Bei mehreren angestrebten Abschlüssen bitte nur den zeitlich nächsten Abschluss in der ersten Spalte ankreuzen)
Sollten Sie bereits einen Abschluss erworben haben, bitte in der zweiten Spalte ankreuzen.
- 01 Fachhochschuldiplom
 - 02 Diplom einer Universität/Kunsthochschule o. ä.
 - 03 Magister
 - 04 Bachelor
 - 05 Master
 - 06 Staatsexamen
 - 07 kirchliche Prüfung
 - 08 Promotion
 - 09 anderer Abschluss (einschließlich Abschluss im Ausland)
 - 10 keinen Abschluss

stu02_h **stu03_h**
absartagg **erstabsagg**
angestrebter Abschluss erworbener Abschluss

- X Haben Sie die Absicht, nach dem derzeit angestrebten Abschluss einen Masterstudiengang zu absolvieren?
- 1 nein
 - 2 ja, direkt nach Erwerb des Bachelor bzw. nach meinem ersten Abschluss
 - 3 ja, aber erst, wenn ich Berufserfahrungen gesammelt habe
 - 4 weiß ich noch nicht

master

04. Streben Sie einen Lehramtsabschluss an?
- X 1 nein
 - 2 ja

lehrer

05. Haben Sie seit Ihrer Erstimmatrikulation das Hauptstudienfach oder den angestrebten Abschluss gewechselt? (Als Studiengangwechsel gilt nicht die Aufnahme eines weiteren Studiums nach erfolgreichem Abschluss eines ersten Studiums!)
- 1 nein
 - 2 ja, Fach und Abschluss
 - 3 ja, nur das Fach
 - 4 ja, nur den Abschluss

fw **stu06_h**
>> weiter mit Frage 6

Falls Sie das Hauptstudienfach und/oder den Abschluss gewechselt haben:
In welchem Fach waren Sie bei der Erstimmatrikulation eingeschrieben und welchen Abschluss strebten Sie damals an?

Hauptstudienfach bei der Erstimmatrikulation
(Nummer aus der Liste der Studienfächer entnehmen und eintragen)

angestrebter Abschluss bei der Erstimmatrikulation (bitte Bezeichnung eintragen):

ZAH- Wie viele Semester waren Sie in dem ursprünglich gewählten Studiengang eingeschrieben?

stufabegagg
stu07_h

abartbegagg
stu08_h

fwfsemagg
stu09



06. Seit wie vielen Semestern (einschl. Sommersemester 2006) sind Sie im derzeitigen Studiengang eingeschrieben?
 ZÄHL

stu04
fsem Anzahl Fachsemester

07. Wie viele Semester (einschl. Sommersemester 2006) sind Sie bisher insgesamt an Hochschulen eingeschrieben? (Semester im derzeitigen Studiengang plus ggf. in einem anderen Studiengang absolvierte Semester sowie Urlaubssemester, Praxissemester und Semester an ausländischen Hochschulen)
 ZÄHL

stu05
hsem Anzahl Hochschulsemester

08. Haben Sie Ihr Studium zwischendurch (offiziell oder inoffiziell) unterbrochen?
 X nein 1
 ja 2

unterbr **stu10_h**
 >> weiter mit Frage 9

X Aus welchem Grund haben Sie Ihr Studium unterbrochen?
 Wehr- oder Zivildienst **stu11a** **ubgwz**
 Schwangerschaft/Kindernerziehung **stu11b** **ubgkind**
 andere familiäre Gründe **stu11c** **ubgfam**
 gesundheitliche Probleme **stu11d** **ubgfinan**
 finanzielle Probleme **stu11e** **ubgerw**
 Erwerbstätigkeit **stu11f** **ubgsinn**
 Zweifel am Sinn des Studiums **stu11g** **ubgerfah**
 um andere Erfahrungen zu sammeln
 sonstiger Grund **ubgsonstagg** **stu11h**

mehrere Nennungen möglich

Wie lange haben Sie Ihr Studium unterbrochen?
 ZÄHL **stu12** **brechsem** Unterbrechung in Semestern

09. Haben Sie während Ihrer Studienzeit innerhalb Deutschlands die Hochschule gewechselt?
 X nein 1
 ja, einmal 2
 ja, mehrmals 3

hsortw **stu13_h**
 >> weiter mit Frage 10

TEXT An welcher Hochschule waren Sie vor Ihrem (letzten) Wechsel?
 Name der Hochschule, einschließlich Ortsangabe:

vorhsagg **stu14a**
vhsortagg **stu14b**

SKALA Welche Rolle spielten die folgenden Gründe für die Wahl Ihrer gegenwärtigen Hochschule?
 bessere Studienbedingungen **stu15a** **studbed**
 Studienangebot entspricht eher meinen Erwartungen **stu15b** **studang**
 Ruf der Hochschule **stu15c** **hsruf**
 Wechsel des Studiengangs **stu15d** **wechsel**
 keine/geringere Studiengebühren/-beiträge **stu15e** **lowgeb**
 geringere Lebenshaltungskosten **stu15f** **lowkost**
 attraktivere Stadt **stu15g** **city**
 persönliche Gründe **stu15h** **privat**

überhaupt keine Rolle ← → eine sehr große Rolle
 1 2 3 4 5

10. An welcher Hochschule sind Sie im Sommersemester 2006 immatrikuliert?
TEXT Sollten Sie an einer Hochschule eingeschrieben sein, die in verschiedenen Städten Standorte/Abteilungen hat, geben Sie bitte den für Sie zutreffenden Standort bzw. die Abteilung an (z. B.: Name: Fachhochschule Aachen, Abteilung in: Jülich).

Name der Hochschule, einschließlich Ortsangabe: **hsagg** **stu16a_h**
 ggf. Standort/Abteilung in: **stu16b_h**

11. Welche der drei folgenden Aussagen trifft am ehesten auf Ihre derzeitige Studien- und Lebenssituation zu?
 X Studium und Hochschule bilden den Mittelpunkt, auf den fast alle meine Interessen und Aktivitäten ausgerichtet sind. 1
 Studium und Hochschule sind mir gleich wichtig wie andere Interessen und Aktivitäten außerhalb der Hochschule. 2
 Studium und Hochschule stehen eher im Hintergrund, weil meine Interessen und Aktivitäten außerhalb der Hochschule vorrangig sind. 3

studlage **stu17**
 nur 1Nennung!

ZEITAUFWAND FÜR STUDIUM UND GELD VERDIENEN



12. Wie viele Stunden haben Sie in der vergangenen Woche täglich für folgende Aktivitäten aufgewandt?

Angaben für jeden Wochentag in Stunden.
Bitte auf volle Stunden runden!

Lehrveranstaltungen

Vorlesungen, Seminare, Praktika usw.

Sonstiger studienbezogener Aufwand

Vor- und Nachbereitung, Fachlektüre, Studien-, Haus- und Abschlussarbeiten, Bücher ausleihen, Sprechstunden usw.

Tätigkeiten gegen Bezahlung

Zeitaufwand in der vergangenen Woche



13. Welchen Zeitraum umfasste an Ihrer Hochschule die vorlesungsfreie Zeit des vorangegangenen Wintersemesters 2005/06?

Betrifft mich nicht, weil ich noch nicht immatrikuliert war.

nov1f

>> weiter mit Frage 14

Vorlesungsfreie Zeit des Wintersemesters 2005/06

von **vlfanf** bis **vlfend**
Tag Monat Tag Monat

Wie viele Stunden haben Sie in dieser vorlesungsfreien Zeit insgesamt für folgende Aktivitäten aufgewandt?

Falls Sie für die aufgeführten Aktivitäten keine Zeit investiert haben, bitte ankreuzen, ansonsten die Stundenzahl eintragen - ggf. Schätzung).

keine Zeit investiert

gesamte Stundenzahl in der vorlesungsfreien Zeit

Lehrveranstaltungen (Blockseminar, Prüfungen/Klausuren, Praktika usw.)

untv1f

untv1fh

Sonstiger studienbezogener Aufwand (Prüfungsvorbereitung, Fachlektüre, Studien-, Haus- und Abschlussarbeiten, Bücher ausleihen, Sprechstunden usw.)

lesv1f

lesv1fh

Tätigkeiten gegen Bezahlung

jobv1f

jobv1fh

ANGABEN ZUR VORBILDUNG



14. Hatten Sie vor der Erstimmatrikulation bereits eine Berufsausbildung erfolgreich abgeschlossen?

X

nein

1

ausbild **ped03**

>> weiter mit Frage 15

ja

2

Falls ja: Wann haben Sie diese Berufsausbildung abgeschlossen?

vor Erwerb der Hochschulreife

1

ausbwann **ped04_h**

nach Erwerb der Hochschulreife

2

gleichzeitig mit dem Erwerb der Hochschulreife

3

15. Welche Studienberechtigung hatten Sie bei der Erstimmatrikulation?

X

allgemeine Hochschulreife

1

reifeart **ped01**

fachgebundene Hochschulreife

2

Fachhochschulreife

3

andere Studienberechtigung

4

und zwar (Kurzbeschreibung):



16.
X

In welchem Land haben Sie Ihre Studienberechtigung erworben und in welchem Land studieren Sie heute?

- Baden-Württemberg 01
- Bayern 02
- Berlin 03
- Brandenburg 04
- Bremen 05
- Hamburg 06
- Hessen 07
- Mecklenburg-Vorpommern 08
- Niedersachsen 09
- Nordrhein-Westfalen 10
- Rheinland-Pfalz 11
- Saarland 12
- Sachsen 13
- Sachsen-Anhalt 14
- Schleswig-Holstein 15
- Thüringen 16
- im Ausland 17

ped02

reifland

Studienberechtigung erworben in:

stu16b_h

stulandagg

Ich studiere in:

17.
ZAHL

Wie viele Monate lagen bei Ihnen zwischen dem Erwerb der Studienberechtigung und der Erstimmatrikulation?

ped05_h

schleifeagg

Monate - ggf. runden

ANGABEN ZUR WOHN-SITUATION



18.
X

Wo wohnen Sie während des Sommersemesters 2006 und wo würden Sie am liebsten wohnen?

Bitte beachten: Sollten Sie z. B. am Hochschulort eine Wohnung/ein Zimmer haben, das Wochenende aber in der Regel woanders verbringen (bei Eltern/Partner/Partnerin), dann kreuzen Sie in der ersten Spalte bitte nur Ihre Wohnform am Hochschulort an.

- bei den Eltern oder Verwandten** 01
- in einem Studentenwohnheim:**
- im Einzelzimmer 02
 - im Einzelzimmer in einer Wohngruppe 03
 - im Einzelapartment 04
 - in einer Mehrzimmer-Wohnung (für Paare oder Studierende mit Kind) 05
 - im Zweibettzimmer 06
- in einer Mietwohnung (ggf. auch Eigentumswohnung):**
- allein 07
 - mit (Ehe-)Partner(in) und/oder Kind 08
 - in einer Wohngemeinschaft 09
- zur Untermiete bei Privatleuten** 10

liv01_h

wohnform

ich wohne:

liv02_h

wohnpref

ich würde am liebsten wohnen:

19.
X
SKALA

Wie zufrieden sind Sie im Allgemeinen mit Ihrer derzeitigen Wohnsituation?

- liv03
- wohnzuf
- 1 2 3 4 5

20.
X
SKALA

Wie zufrieden sind Sie mit folgenden Einzelaspekten Ihrer Wohnsituation?

- 1 2 3 4 5
- Größe des Wohnbereichs **indwohn**
 - Entfernung zur Hochschule **hslwohn**
 - Nachbarschaftsverhältnis **nachbar**
 - Wohngegend **gegend**
 - Angemessenheit des Mietpreises **okmiete**
 - ich zahle keine Miete **nomiete**

FREMDSPRACHENKENNTNISSE



21
X
SKALA

Wie gut beherrschen Sie - neben Ihrer Muttersprache - die folgenden Sprachen?

	keine Kenntnisse	1	2	3	4	5	
		← mangelhaft →			sehr gut		
Englisch	<input type="checkbox"/>	<input type="checkbox"/>	<input type="checkbox"/>	<input type="checkbox"/>	<input type="checkbox"/>	<input type="checkbox"/>	engl lan01
Französisch	<input type="checkbox"/>	<input type="checkbox"/>	<input type="checkbox"/>	<input type="checkbox"/>	<input type="checkbox"/>	<input type="checkbox"/>	fran lan02
Spanisch	<input type="checkbox"/>	<input type="checkbox"/>	<input type="checkbox"/>	<input type="checkbox"/>	<input type="checkbox"/>	<input type="checkbox"/>	span lan03
andere Sprache, die Sie gelernt haben und zwar (bitte Sprache eintragen):	<input type="checkbox"/>	<input type="checkbox"/>	<input type="checkbox"/>	<input type="checkbox"/>	<input type="checkbox"/>	<input type="checkbox"/>	linguask lan04
							lingua

ANGABEN ZUM BAFÖG



22.
X

Werden Sie im laufenden Semester nach dem BAFÖG gefördert?

nein	<input type="checkbox"/>	1	<input type="checkbox"/>	baf	baf01_h
Antrag ist noch nicht entschieden	<input type="checkbox"/>	2	<input type="checkbox"/>	>> weiter mit Frage	23
ja	<input type="checkbox"/>	3	<input type="checkbox"/>	>> weiter mit Frage	25

X

Wird das BAFÖG unabhängig vom Einkommen Ihrer Eltern gewährt?

nein	<input type="checkbox"/>	1	<input type="checkbox"/>	bafeltun	baf02
ja	<input type="checkbox"/>	2	<input type="checkbox"/>		

X

In welcher Form erhalten Sie BAFÖG?

als Zuschuss und Darlehen (jeweils zur Hälfte)	<input type="checkbox"/>	1	<input type="checkbox"/>		
als Zuschuss (infolge einer Behinderung, Schwangerschaft, Pflege/Erziehung eines Kindes)	<input type="checkbox"/>	2	<input type="checkbox"/>		
als verzinsliches Darlehen der KfW Bankengruppe	<input type="checkbox"/>	3	<input type="checkbox"/>		

X

Ist in Ihrem Förderungsbetrag ein Zuschlag enthalten für

höheren Wohnbedarf (bei Mietkosten von mehr als 133 € pro Monat)	<input type="checkbox"/>	1	<input type="checkbox"/>	nein	ja	bafwohn	baf03a
Ihre Kranken- und Pflegeversicherung	<input type="checkbox"/>	1	<input type="checkbox"/>	1	2	>> weiter mit Frage	21 bafkv

23.
X

Haben Sie während Ihres Studiums schon einmal einen Antrag auf BAFÖG gestellt?

nein	<input type="checkbox"/>	1	<input type="checkbox"/>	baffrueh	baf04
ja, ich habe einmal einen Antrag gestellt, der wurde aber abgelehnt	<input type="checkbox"/>	2	<input type="checkbox"/>		
ja, in früheren Semestern wurde ich auch gefördert, ein Antrag auf Weiterförderung wurde dann aber abgelehnt	<input type="checkbox"/>	3	<input type="checkbox"/>		
ja, in früheren Semestern wurde ich auch gefördert, habe dann aber keinen Antrag auf Weiterförderung mehr gestellt:					
· weil die Voraussetzungen für eine Weiterförderung nicht gegeben waren	<input type="checkbox"/>	4	<input type="checkbox"/>		
· aus einem anderen Grund	<input type="checkbox"/>	5	<input type="checkbox"/>		

24.
X

Aus welchem Grund haben Sie bisher keinen BAFÖG-Antrag gestellt bzw. werden Sie im Sommersemester 2006 nicht nach dem BAFÖG gefördert?

				mehrerer Nennungen möglich		
Einkommen der Eltern bzw. des Ehepartners ist zu hoch	<input type="checkbox"/>	<input type="checkbox"/>	<input type="checkbox"/>	bafelt	baf05a	
eigenes Einkommen/Vermögen ist zu hoch	<input type="checkbox"/>	<input type="checkbox"/>	<input type="checkbox"/>	bafeink	baf05b	
Förderungshöchstdauer wurde überschritten	<input type="checkbox"/>	<input type="checkbox"/>	<input type="checkbox"/>	bafdauer	baf05c	
Studienfach wurde gewechselt	<input type="checkbox"/>	<input type="checkbox"/>	<input type="checkbox"/>	baffw	baf05d	
notwendige Leistungsbescheinigung konnte nicht erbracht werden	<input type="checkbox"/>	<input type="checkbox"/>	<input type="checkbox"/>	bafleist	baf05e	
bei Studienbeginn war das 30. Lebensjahr bereits vollendet	<input type="checkbox"/>	<input type="checkbox"/>	<input type="checkbox"/>	bafalt	baf05f	
das jetzige Studium ist eine nicht förderungsfähige weitere Hochschulausbildung (Zweitstudium, Ergänzungsstudium, Promotionsstudium)	<input type="checkbox"/>	<input type="checkbox"/>	<input type="checkbox"/>	bafzweit	baf05g	
der zu erwartende Förderungsbetrag ist so gering, dass es sich nicht lohnt	<input type="checkbox"/>	<input type="checkbox"/>	<input type="checkbox"/>	bafwenig	baf05h	
will keine Schulden machen	<input type="checkbox"/>	<input type="checkbox"/>	<input type="checkbox"/>	bafschu	baf05i	
anderer Grund	<input type="checkbox"/>	<input type="checkbox"/>	<input type="checkbox"/>	bafandg	baf05j	
und zwar (bitte erläutern):						



25.
ZAH-L

Wie viel Geld steht Ihnen durchschnittlich im Monat während des Sommersemesters 2006 zur Verfügung? Geben Sie bitte für jede zutreffende Finanzierungsquelle den Betrag an.

Sollten Sie Ihren Lebensunterhalt auch mit unregelmäßigen Einnahmen (z. B. Verdienst aus Ferienarbeit) oder durch früher erworbenes Geld (Ersparnisse, Vermögen) bestreiten, geben Sie bitte nur den Betrag an, den Sie davon monatlich im Durchschnitt einsetzen.

von den Eltern _____ <small>(bar auf die Hand/per Überweisung auf Ihr Konto)</small>	barelt	fin01a
vom Partner/von der Partnerin _____ <small>(bar auf die Hand/per Überweisung auf Ihr Konto)</small>	barpart	fin01b
von anderen Verwandten, Bekannten _____ <small>(bar auf die Hand/per Überweisung auf Ihr Konto)</small>	barverw	fin01c
Ausbildungsförderung nach dem BAföG – aktueller Förderungsbetrag (gleichgültig ob als Zuschuss, unverzinsliches Staatsdarlehen oder als verzinsliches Bankdarlehen gewährt)	barbaf	fin01d
Bildungskredit von der KfW Bankengruppe (vormals Deutsche Ausgleichsbank)	bardtaus	fin01e
Kredit zur Studienfinanzierung von einer Bank/Sparkasse	barbank	fin01f_h
Kredit von einer Privatperson _____ <small>(Bitte den Betrag eintragen, den Sie davon monatlich im Durchschnitt einsetzen.)</small>	barpriv	fin01f_h
eigener Verdienst aus Tätigkeiten während der Vorlesungszeit und/oder der vorlesungsfreien Zeit (Bitte den Betrag eintragen, den Sie davon mtl. im Durchschnitt einsetzen.)	barjob	fin01g
eigene Mittel, die vor dem Studium erworben/angespart wurden _____ <small>(Bitte den Betrag eintragen, den Sie davon monatlich im Durchschnitt einsetzen.)</small>	barspar	fin01h
Waisengeld oder Waisenrente	barwaise	fin01i
Stipendium	barstip	fin01j
andere Finanzierungsquelle _____ und zwar:	barsons	fin01k
andfinqagg		
<small>(bitte andere Finanzierungsquelle eintragen)</small>		

Bitte berücksichtigen Sie hier nicht das, was Ihre Eltern bzw. Ihr Partner/Ihre Partnerin für Sie direkt an Dritte zahlen (z. B. Überweisung der Miete an Ihren Vermieter). Solche Leistungen geben Sie bitte bei Frage 26 an.

26.
ZAH-L

Wie hoch sind die Ausgaben für die nachfolgend aufgeführten Positionen Ihrer Lebenshaltung? Was bezahlen Sie davon selbst? Was bezahlen ggf. die Eltern bzw. Ihr Partner/Ihre Partnerin? **Au s n a h m e:** Sollten Sie bei Ihren Eltern wohnen, geben Sie lediglich an, was Sie selbst für die jeweilige Position ausgeben.

ich bezahle dafür selbst:

zusätzlich zu dem in Frage 25 genannten Betrag, bezahlen meine Eltern, mein Partner/meine Partnerin für mich – ggf. schätzen:

	€ pro Monat	€ pro Monat
Miete einschließlich Nebenkosten für Strom, Heizung, Wasser, Müllabfuhr usw. _____ <small>(falls z. B. der Partner/die Partnerin die gesamte Miete bezahlt, geben Sie nur den Anteil an, den er/sie zu Ihren Gunsten übernimmt)</small>	ausmiete	unbamiete
Ernährung _____ <small>(Lebensmittel und Getränke einschl. Mahlzeiten in der Mensa, im Restaurant u. ä.; nicht vergessen: Ausgaben Ihrer Eltern, wenn Sie diese z. B. am Wochenende besuchen)</small>	ausern	unbaern
Kleidung _____ <small>(nicht vergessen: Kleidungsgegenstände z. B. der Eltern - bitte ggf. umrechnen auf den Durchschnittswert pro Monat)</small>	auskleid	unbaklei
Lernmittel _____ <small>(Fachliteratur, Schreibwaren, Kopien, Chemikalien, Druckerpatronen usw.; aber nicht: Anschaffungskosten für einen Computer, ein Instrument o. ä.)</small>	auslern	unbabuch
laufende Ausgaben für ein Auto _____ <small>(Versicherungsbeiträge, Kfz-Steuer und Ausgaben für Kraftstoff/Öl usw. - ggf. umrechnen auf den Durchschnittsbetrag pro Monat)</small>	ausauto	unbaauto
Ausgaben für öffentliche Verkehrsmittel _____ <small>(für Fahrten zur Hochschule, zu den Eltern, zu Freunden usw. - ggf. Beitrag für ein Semesterticket umlegen auf den Durchschnittsbetrag pro Monat)</small>	ausbahn	unbabahn
eigene Krankenversicherung (ggf. einschl. Beitrag zur Pflegeversicherung) sowie Arztkosten und Medikamente _____ <small>(soweit sie nicht von der Versicherung getragen werden)</small>	auskrank	unbakrank
Telefon- und Internetkosten, Rundfunk- und Fernsehgebühren, Porto	auspost	unbapost
Freizeit, Kultur und Sport	ausspare	unbaspare



27. Wie hoch waren Ihre Ausgaben für die Einschreibung/Rückmeldung zum Sommersemester 2006? (Verwaltungsgebühren, Studentenwerksbeitrag, Studierendenselbstverwaltung, Semesterticket) **beitrag** € pro Semester

28. Haben Sie für das Sommersemester 2006 Studiengebühren/Studienbeiträge bezahlt?
 nein 1
 ja 2
 Falls ja: Wie hoch ist der Betrag für das laufende Semester? **studgebh_agg** € pro Semester

29. Inwieweit treffen die nachfolgenden Aussagen auf Ihre finanzielle Situation zu? (Aussagen, die für Ihre Situation unpassend sind, bitte durch Ankreuzen im vorgesehenen Feld kennzeichnen.)

	passt nicht	1	2	3	4	5
		trifft gar nicht zu ←			→ trifft völlig zu	
meine Eltern unterstützen mich finanziell so gut sie können	<input type="checkbox"/> fins1	<input type="checkbox"/> finsit01	<input type="checkbox"/> fin04a	<input type="checkbox"/>	<input type="checkbox"/>	<input type="checkbox"/>
ich habe den Eindruck, meine Eltern finanziell zu überfordern	<input type="checkbox"/> fins2	<input type="checkbox"/> finsit02	<input type="checkbox"/> fin04b	<input type="checkbox"/>	<input type="checkbox"/>	<input type="checkbox"/>
ich will finanziell nicht auf meine Eltern angewiesen sein	<input type="checkbox"/> fins3	<input type="checkbox"/> finsit03	<input type="checkbox"/> fin04c	<input type="checkbox"/>	<input type="checkbox"/>	<input type="checkbox"/>
es macht mir nichts aus, neben dem Studium Geld verdienen zu müssen	<input type="checkbox"/> fins4	<input type="checkbox"/> finsit04	<input type="checkbox"/> fin04d	<input type="checkbox"/>	<input type="checkbox"/>	<input type="checkbox"/>
durch das Jobben wird sich meine Studienzzeit verlängern	<input type="checkbox"/> fins6	<input type="checkbox"/> finsit06	<input type="checkbox"/> fin04e	<input type="checkbox"/>	<input type="checkbox"/>	<input type="checkbox"/>
ohne BAföG-Förderung könnte ich nicht studieren	<input type="checkbox"/> fins7	<input type="checkbox"/> finsit07	<input type="checkbox"/> fin04f	<input type="checkbox"/>	<input type="checkbox"/>	<input type="checkbox"/>
meine BAföG-Förderung ist angemessen	<input type="checkbox"/> fins8	<input type="checkbox"/> finsit08	<input type="checkbox"/> fin04g	<input type="checkbox"/>	<input type="checkbox"/>	<input type="checkbox"/>
meine BAföG-Förderung gibt mir eine sichere Planungsperspektive	<input type="checkbox"/> fins9	<input type="checkbox"/> finsit09	<input type="checkbox"/> fin04h	<input type="checkbox"/>	<input type="checkbox"/>	<input type="checkbox"/>
die Finanzierung meines Lebensunterhalts während des Studiums ist sichergestellt	<input type="checkbox"/>	<input type="checkbox"/> finsit11	<input type="checkbox"/> fin04i	<input type="checkbox"/>	<input type="checkbox"/>	<input type="checkbox"/>

GELD VERDIENEN WÄHREND DES STUDIUMS



30. Sind Sie in der vorlesungsfreien Zeit im Frühjahr 2006 und/oder im laufenden Sommersemester einer Tätigkeit nachgegangen, mit der Sie Geld verdient haben bzw. verdienen?

	vorlesungsfreie Zeit: Frühjahr 2006	Vorlesungszeit: Sommersemester 2006
entfällt, noch nicht eingeschrieben	<input type="checkbox"/> 1 jobff	<input type="checkbox"/> jobss
nein, nicht erforderlich	<input type="checkbox"/> 2 job01_h	<input type="checkbox"/> 2 job02_h
nein, wegen Studienbelastung nicht möglich	<input type="checkbox"/> 3	<input type="checkbox"/> 3
nein, ohne Erfolg Tätigkeit/Job gesucht	<input type="checkbox"/> 4	<input type="checkbox"/> 4
ja, gelegentlich	<input type="checkbox"/> 5	<input type="checkbox"/> 5
ja, häufig	<input type="checkbox"/> 6	<input type="checkbox"/> 6
ja, laufend	<input type="checkbox"/> 7	<input type="checkbox"/> 7

Wenn Sie weder in der vorlesungsfreien Zeit 2006 noch im laufenden Semester Geld verdient haben:

Mit welcher Tätigkeit verdienen bzw. verdienen Sie Geld?

	vorlesungsfreie Zeit: Frühjahr 2006	Vorlesungszeit: Sommersemester 2006	
Aushilftätigkeit (z. B. in einer Fabrik, einem Büro, einer Kneipe)	<input type="checkbox"/> faushilf	<input type="checkbox"/> saushilf	job03a
studentische Hilfskraft	<input type="checkbox"/> fhiwi	<input type="checkbox"/> shiwilf	job03b
wissenschaftliche Hilfskraft	<input type="checkbox"/> fwihilf	<input type="checkbox"/> swihilf	job03c
Tätigkeit in dem Beruf, der vor dem Studium erlernt wurde	<input type="checkbox"/> ftaetber	<input type="checkbox"/> staetber	job03d
Absolvieren einer betrieblichen Ausbildung (integriert ins Studium)	<input type="checkbox"/> fbetaus	<input type="checkbox"/> sbetaus	job03e
Berufstätigkeit im Rahmen eines berufs begleitenden Studiums	<input type="checkbox"/> fberbeg	<input type="checkbox"/> sberbeg	job03f
Durchführung eines Praktikums (Praktikumsvergütung)	<input type="checkbox"/> fprakgel	<input type="checkbox"/> sprakgel	job03g
Tätigkeit, für die der erworbene Studienabschluss Voraussetzung ist	<input type="checkbox"/> fabsvor	<input type="checkbox"/> sabsvor	job03h
Tätigkeit, für die im Studium erworbene Kenntnisse Voraussetzung sind	<input type="checkbox"/> fstukenn	<input type="checkbox"/> sstukenn	job03i
freiberufliche Tätigkeit	<input type="checkbox"/> ffreiber	<input type="checkbox"/> sfreiber	job03j
selbständige Tätigkeit im eigenen Unternehmen	<input type="checkbox"/> fselbsta	<input type="checkbox"/> sselbsta	job03k
Nachhilfunterricht	<input type="checkbox"/> fnachhil	<input type="checkbox"/> snachhil	job03l
andere Tätigkeit und zwar:	<input type="checkbox"/> fsonstae	<input type="checkbox"/> ssonstae	job03m

fsport **fpol** **ssport** **spol**
 fkunst **fwerks** **skunst** **swerks**
 fsoz **frestagg** **ssoz** **srestagg**

bitte andere Tätigkeit angeben } **job03m**

Forts.

30. ZÄHL

Wie hoch war der Nettostundenlohn für diese Tätigkeit?
(Bei mehreren Tätigkeiten bitte den Stundenlohn für die letzte bzw. derzeitige Tätigkeit angeben.)

Nettostundenlohn – bitte auf vollen Euro-Betrag runden: _____ €

fjobnett

Vorlesungsfreie
Zeit: Frühjahr 2006

job04

sjobnett

Vorlesungszeit:
Sommersemester 2006



X SKALA

Inwieweit geben die folgenden Aussagen Ihre Gründe wieder, während des Studiums Geld zu verdienen?

Ich verdiene während des Studiums Geld, . . .

weil es zur Bestreitung meines Lebensunterhalts unbedingt notwendig ist _____

damit ich mir etwas mehr leisten kann _____

um praktische Erfahrungen zu sammeln,
die mir im späteren Beruf von Nutzen sind _____

um Kontakte für eine mögliche spätere Beschäftigung zu knüpfen _____

um finanziell unabhängig von den Eltern zu sein _____

weil ich andere mitfinanzieren muss (Partner/Partnerin, Kind) _____

damit ich später ggf. unabhängig vom
Studienabschluss eine Beschäftigung habe _____

1 2 3 4 5
trifft gar nicht zu ← → trifft völlig zu

jnotwend **job05a**

jleisten **Job05b**

jpraxis **job05c**

jkontakt **job05d**

junabelt **job05e**

jfinpart **job05f**

jalterna **job05g**

ANGABEN ZUR ERNÄHRUNG



31. X

Wie häufig gehen Sie im Laufe einer Woche während der Vorlesungszeit durchschnittlich in eine Mensa oder Cafeteria zum Essen?

zum Frühstück _____

zu einer Zwischenmahlzeit am Vormittag _____

zum Mittagessen _____

zu einer Zwischenmahlzeit am Nachmittag _____

zum Abendessen _____

durchschnittliche Anzahl pro Woche

frueh	0	1	nut01a_h	5	6	7
snack	0	1	nut01b_h	5	6	7
mittag	0	1	nut01c_h	5	6	7
kaffee	0	1	nut01d_h	5	6	7
abend	0	1	nut01e_h	5	6	7

32. X SKALA

Falls Sie zum Mittagessen nie oder nur selten in die Mensa/Cafeteria gehen: Was hindert Sie daran?

Zeitmangel _____

Lehrveranstaltungen liegen zeitlich ungünstig _____

Lage und Erreichbarkeit _____

Preis-Leistungs-Verhältnis der Angebote _____

Qualität der Angebote _____

Atmosphäre _____

persönliche Lebenssituation (z. B. Erwerbstätigkeit, Partnerschaft, Gesundheit) _____

Abneigung gegen Verpflegung aus Großküchen jeder Art _____

1 2 3 4 5
trifft gar nicht zu ← → trifft völlig zu

mazeit	<input type="checkbox"/>	<input type="checkbox"/>	<input type="checkbox"/>	<input type="checkbox"/>	<input type="checkbox"/>
mastuorg	<input type="checkbox"/>	<input type="checkbox"/>	<input type="checkbox"/>	<input type="checkbox"/>	<input type="checkbox"/>
majwd	<input type="checkbox"/>	<input type="checkbox"/>	<input type="checkbox"/>	<input type="checkbox"/>	<input type="checkbox"/>
mapreis	<input type="checkbox"/>	<input type="checkbox"/>	<input type="checkbox"/>	<input type="checkbox"/>	<input type="checkbox"/>
maqual	<input type="checkbox"/>	<input type="checkbox"/>	<input type="checkbox"/>	<input type="checkbox"/>	<input type="checkbox"/>
maatmos	<input type="checkbox"/>	<input type="checkbox"/>	<input type="checkbox"/>	<input type="checkbox"/>	<input type="checkbox"/>
mapers	<input type="checkbox"/>	<input type="checkbox"/>	<input type="checkbox"/>	<input type="checkbox"/>	<input type="checkbox"/>
makantin	<input type="checkbox"/>	<input type="checkbox"/>	<input type="checkbox"/>	<input type="checkbox"/>	<input type="checkbox"/>

33. X SKALA

Was ist Ihnen an den Mensen/Cafeterien besonders wichtig?

qualitativ hochwertige Angebote _____

kostengünstige Angebote _____

Angebote aus ökologisch erzeugten Produkten _____

geringer Zeitaufwand _____

guter Service _____

eine gute räumliche Gestaltung der Mensa/Cafeteria _____

die räumliche Nähe zur Hochschule _____

Mensa/Cafeteria als Ort der Kommunikation/ Information _____

überhaupt nicht wichtig ← → sehr wichtig

qual	<input type="checkbox"/>	<input type="checkbox"/>	nut02a	<input type="checkbox"/>	<input type="checkbox"/>
kost	<input type="checkbox"/>	<input type="checkbox"/>	nut02b	<input type="checkbox"/>	<input type="checkbox"/>
oeko	<input type="checkbox"/>	<input type="checkbox"/>	nut02c	<input type="checkbox"/>	<input type="checkbox"/>
schnell	<input type="checkbox"/>	<input type="checkbox"/>	nut02d	<input type="checkbox"/>	<input type="checkbox"/>
service	<input type="checkbox"/>	<input type="checkbox"/>	nut02e	<input type="checkbox"/>	<input type="checkbox"/>
innen	<input type="checkbox"/>	<input type="checkbox"/>	nut02f	<input type="checkbox"/>	<input type="checkbox"/>
hsnaehe	<input type="checkbox"/>	<input type="checkbox"/>	nut02g	<input type="checkbox"/>	<input type="checkbox"/>
tratsch	<input type="checkbox"/>	<input type="checkbox"/>	nut02h	<input type="checkbox"/>	<input type="checkbox"/>

ANGABEN ZU IHRER PERSON



34. X

Ihr Geschlecht

männlich _____

weiblich _____

geschl **dem01_h**

1
 2

35. ZÄHL

Ihr Lebensalter (in Jahren) _____

alter_a
alteragg **dem02_h**



36. Ihr Familienstand

1 verheiratet

2 nicht verheiratet in fester Partnerbeziehung

3 nicht verheiratet ohne feste Partnerbeziehung

Falls Sie verheiratet sind oder in einer festen Partnerbeziehung leben:
Welche Tätigkeit übt Ihr Partner/Ihre Partnerin aus?

1 absolviert eine Ausbildung (Schule, Studium, Berufsausbildung)

2 ist erwerbstätig (vollzeit- oder teilzeitbeschäftigt)

3 ist nicht erwerbstätig

37. Haben Sie Kinder?

1 nein

2 ja

Falls ja: Studierende mit Kind werden gebeten, auch den beigelegten Zusatzbogen auszufüllen.

38. Haben Sie Geschwister?

1 nein

2 ja

ZÄHL Falls ja: Wie viele Ihrer Geschwister sind noch in der Ausbildung?
(Schule, Studium, Berufsausbildung)

39. Welche Staatsangehörigkeit haben Sie?

1 deutsche Staatsangehörigkeit

2 andere Staatsangehörigkeit

TEXT und zwar: _____

40. Haben Sie Ihre Staatsangehörigkeit gewechselt?

1 nein

2 ja

Falls ja: Welche Staatsangehörigkeit hatten Sie vorher?
bitte eintragen: _____

famstand dem03

taetpart dem04

kind dem05

geschw dem09

gesausbagg dem10_h

deutsch dem11a_h

nodeutsagg dem11b_h

wstaat dem12

vorstaatagg dem13_h

GESUNDHEITLICHE BEEINTRÄCHTIGUNG



41. Haben Sie eine Behinderung/chronische Krankheit?

1 nein

2 ja, eine Behinderung/chronische Krankheit

TEXT Falls ja: Welcher Art ist Ihre gesundheitliche Schädigung?
Bitte beschreiben Sie in wenigen Worten die Art der Schädigung und ordnen Sie diese einer der nachfolgenden Antwortkategorien zu (ggf. Mehrfachzuordnung):

Allergien, Atemwegserkrankungen

Schädigung des Stütz- und Bewegungsapparates

Sehschädigung

Hörschädigung

Erkrankung innerer Organe/chronische Stoffwechselstörung

Psychische Erkrankung

Hauterkrankung

Schädigung des Hals-/Nasenbereichs

Schädigung des zentralen Nervensystems

Sonstige Schädigung

Sind Sie durch Ihre gesundheitliche Schädigung im Studium beeinträchtigt?

1 nein

2 ja

SKALA Falls ja: Kreuzen Sie bitte den Grad der Beeinträchtigung an.

sehr schwach sehr stark

1 2 3 4 5

[>> weiter mit Frage 42](#)

Dem Bundesdatenschutzgesetz entsprechend, weisen wir explizit darauf hin, dass die Beantwortung auch dieser Frage freiwillig ist!



<p>42. X Ist Ihr Vater/Ihre Mutter</p>	<p>erwvat Vater par01 erwmut Mutter par02</p> <p><input type="checkbox"/> 1 <input type="checkbox"/> 1</p> <p><input type="checkbox"/> 2 <input type="checkbox"/> 2</p> <p><input type="checkbox"/> 3 <input type="checkbox"/> 3</p> <p><input type="checkbox"/> 4 <input type="checkbox"/> 4</p> <p><input type="checkbox"/> 5 <input type="checkbox"/> 5</p> <p><input type="checkbox"/> 6 <input type="checkbox"/> 6</p>
<p>43. X Welches ist der höchste Schulabschluss Ihres Vaters/Ihrer Mutter?</p>	<p>bilvat Vater par03_h bilmut Mutter par04_h</p> <p><input type="checkbox"/> 1 <input type="checkbox"/> 1</p> <p><input type="checkbox"/> 2 <input type="checkbox"/> 2</p> <p><input type="checkbox"/> 3 <input type="checkbox"/> 3</p> <p><input type="checkbox"/> 4 <input type="checkbox"/> 4</p> <p><input type="checkbox"/> 5 <input type="checkbox"/> 5</p>
<p>44. X Welches ist der höchste berufliche Abschluss Ihres Vaters/Ihrer Mutter?</p>	<p>ausbvat Vater par05_h ausbmut Mutter par06_h</p> <p><input type="checkbox"/> 1 <input type="checkbox"/> 1</p> <p><input type="checkbox"/> 2 <input type="checkbox"/> 2</p> <p><input type="checkbox"/> 3 <input type="checkbox"/> 3</p> <p><input type="checkbox"/> 4 <input type="checkbox"/> 4</p> <p><input type="checkbox"/> 5 <input type="checkbox"/> 5</p>
<p>45. X Ordnen Sie bitte den aktuell bzw. zuletzt ausgeübten Beruf Ihres Vaters und Ihrer Mutter in das nachfolgend aufgeführte Spektrum beruflicher Positionen ein.</p>	<p>jeweils nur eine Nennung!</p> <p>Vater par07_h Mutter par08_h</p> <p>bervat bermut</p>
<p>Arbeiter/Arbeiterin</p> <ul style="list-style-type: none"> · ungelernte(r), angelemte(r) Arbeiter(in) <input type="checkbox"/> 01 <input type="checkbox"/> 01 · Facharbeiter(in), unselbständige(r) Handwerker(in) <input type="checkbox"/> 02 <input type="checkbox"/> 02 · Meister(in), Polier(in) <input type="checkbox"/> 03 <input type="checkbox"/> 03 	
<p>Angestellter/Angestellte</p> <ul style="list-style-type: none"> · Angestellte(r) mit ausführender Tätigkeit <input type="checkbox"/> 04 <input type="checkbox"/> 04 z. B. Stenotypist(in), Verkäufer(in) · Angestellte(r) mit qualifizierter Tätigkeit in mittlerer Position <input type="checkbox"/> 05 <input type="checkbox"/> 05 z. B. Sachbearbeiter(in), Buchhalter(in), Werkmeister(in), Krankenschwester, Pfleger · Angestellte(r) in gehobener Position <input type="checkbox"/> 06 <input type="checkbox"/> 06 z. B. Lehrer(in), wiss. Mitarbeiter(in), Prokurist(in), Abteilungsleiter(in) · leitende(r) Angestellte(r) mit umfassenden Führungsaufgaben <input type="checkbox"/> 07 <input type="checkbox"/> 07 z. B. Direktor(in), Geschäftsführer(in), Vorstand größerer Betriebe und Verbände 	
<p>Beamter/Beamtin</p> <ul style="list-style-type: none"> · Beamter/Beamtin des einfachen und mittleren Dienstes <input type="checkbox"/> 08 <input type="checkbox"/> 08 z. B. Schaffner(in), Amtshilfe, Sekretär(in) · Beamter/Beamtin des gehobenen Dienstes <input type="checkbox"/> 09 <input type="checkbox"/> 09 z. B. Inspektor(in), Oberinspektor(in), Amtmann/-frau, Amtsrat/-rätin · Beamter/Beamtin des höheren Dienstes <input type="checkbox"/> 10 <input type="checkbox"/> 10 ab Regierungsrat/-rätin, Lehrer(in) ab Studienrat/-rätin aufwärts 	
<p>Selbständiger/Selbständige</p> <ul style="list-style-type: none"> · kleinere(r) Selbständige(r) <input type="checkbox"/> 11 <input type="checkbox"/> 11 z. B. Einzelhändler(in) mit kleinem Geschäft, Handwerker(in), kleinere(r) Landwirt(in) · mittlere(r) Selbständige(r) <input type="checkbox"/> 12 <input type="checkbox"/> 12 z. B. Einzelhändler(in) m. großem Geschäft, Hauptvertreter(in), größere(r) Landwirt(in) · größere(r) Selbständige(r) <input type="checkbox"/> 13 <input type="checkbox"/> 13 z. B. Unternehmer(in) mit großem Betrieb bzw. hohem Einkommen 	
<p>Freiberuflich tätig</p> <ul style="list-style-type: none"> z. B. Arzt/Ärztin mit eigener Praxis, Rechtsanwalt/-anwältin mit eigener Kanzlei, Künstler(in), Schausteller/Schaustellerin · mit geringem Einkommen <input type="checkbox"/> 14 <input type="checkbox"/> 14 · mit mittlerem Einkommen <input type="checkbox"/> 15 <input type="checkbox"/> 15 · mit hohem Einkommen <input type="checkbox"/> 16 <input type="checkbox"/> 16 	
<p>nie berufstätig gewesen <input type="checkbox"/> 17 <input type="checkbox"/> 17</p>	



46.

X

Hatten Sie in den letzten zwölf Monaten Beratungs- oder Informationsbedarf zu den nachfolgend aufgeführten Themenbereichen?

ja, ich hatte Bedarf zu folgenden Themen:

mehrere Nennungen möglich

- Finanzierung des Studiums **berafins** **adv01a**
- Finanzierung eines studienbezogenen Auslandsaufenthalts **berafina** **adv01b**
- Vereinbarkeit von Studium und Erwerbstätigkeit **beraerw** **adv01c**
- Vereinbarkeit von Studium und Kind(ern) **berakind** **adv01g**
- Studium mit einer Behinderung/chronischer Krankheit
- Krankenversicherung **berakv** **adv01i**
- Lern-/Leistungsprobleme **beralern** **adv01d**
- Arbeitsorganisation/Zeitmanagement **berorg** **adv01j**
- Zweifel das Studium fortzuführen **bersinn** **adv01k**
- Studienabschlussprobleme **berende** **adv01l**
- Prüfungsangst **berafear** **adv01e**
- Arbeits- und Konzentrationsschwierigkeiten **berkonz** **adv01m**
- Kontaktschwierigkeiten **berkont** **adv01n**
- Partnerschaftsprobleme **berpart** **adv01o**
- Probleme im familiären Umfeld **berfam** **adv01p**
- mangelndes Selbstwertgefühl **berego**
- depressive Verstimmungen
- Probleme mit Alkohol oder anderen Drogen
- sonstiges Thema **bersons** **adv01q**
bitte erläutern: _____

nein, ich hatte keinen Beratungs- und Informationsbedarf

nobed
adv02_v18

>> weiter mit Frage 47

X

Haben Sie in den letzten zwölf Monaten zu den angekreuzten Themenbereichen ein Beratungsangebot des Studentenwerks/der Hochschule oder einer Einrichtung außerhalb des Hochschulbereichs in Anspruch genommen?

nein, ich habe kein Beratungsangebot in Anspruch genommen

nobera

ja, ich habe zu folgenden Themen ein Beratungsangebot genutzt:

- | | Angebot
des Studentenwerks/
der Hochschule | Angebot
außerhalb des
Hochschulbereichs |
|--|--|---|
| · Finanzierung des Studiums <input type="checkbox"/> | finshs | <input type="checkbox"/> finspriv |
| · Finanzierung eines studienbezogenen Auslandsaufenthalts <input type="checkbox"/> | finahs | <input type="checkbox"/> finapriv |
| · Vereinbarkeit von Studium und Erwerbstätigkeit <input type="checkbox"/> | erwhs | <input type="checkbox"/> erwpriv |
| · Vereinbarkeit von Studium und Kind(ern) <input type="checkbox"/> | kindhs | <input type="checkbox"/> kindpriv |
| · Studium mit einer Behinderung/chronischer Krankheit <input type="checkbox"/> | | <input type="checkbox"/> |
| · Krankenversicherung <input type="checkbox"/> | kvhs | <input type="checkbox"/> kvpriv |
| · Lern-/Leistungsprobleme <input type="checkbox"/> | lernhs | <input type="checkbox"/> lernpriv |
| · Arbeitsorganisation/Zeitmanagement <input type="checkbox"/> | orghs | <input type="checkbox"/> orgpriv |
| · Zweifel das Studium fortzuführen <input type="checkbox"/> | sinnhs | <input type="checkbox"/> sinnpriv |
| · Studienabschlussprobleme <input type="checkbox"/> | endehs | <input type="checkbox"/> endpriv |
| · Prüfungsangst <input type="checkbox"/> | fearhs | <input type="checkbox"/> fearpriv |
| · Arbeits- und Konzentrationsschwierigkeiten <input type="checkbox"/> | konzhs | <input type="checkbox"/> konzpriv |
| · Kontaktschwierigkeiten <input type="checkbox"/> | konths | <input type="checkbox"/> kontpriv |
| · Partnerschaftsprobleme <input type="checkbox"/> | parths | <input type="checkbox"/> partpriv |
| · Probleme im familiären Umfeld <input type="checkbox"/> | famhs | <input type="checkbox"/> fampriv |
| · mangelndes Selbstwertgefühl <input type="checkbox"/> | egohs | <input type="checkbox"/> egopriv |
| · depressive Verstimmungen <input type="checkbox"/> | | <input type="checkbox"/> |
| · Probleme mit Alkohol oder anderen Drogen <input type="checkbox"/> | | <input type="checkbox"/> |
| · sonstiges Thema <input type="checkbox"/> | sonshs | <input type="checkbox"/> sonspriv |



Forts. 46. Haben Sie in den letzten zwölf Monaten für ein oder mehrere Themen, die Sie angekreuzt haben, ein Beratungsangebot gesucht, aber kein passendes Angebot gefunden?

X

nein 1
ja 2
zum Thema (bitte eintragen): _____

nobergef

nothema

AUSLANDSERFAHRUNGEN



47. Haben Sie sich im Zusammenhang mit Ihrem Studium im Ausland aufgehalten? (Studienbezogene Auslandsaufenthalte können sein: Teilstudium an ausländischer Hochschule, Auslandspraktikum, Sprachkurs, Lehrerasistenz, Sommerschule u. ä.)

X

nein 1
ja 2

abr01_h

ausstud

>> weiter mit Frage 48

ZAH.

Falls ja :
Wie viele Monate waren Sie bisher studienbezogen im Ausland?

jeweils auf volle Monate runden

Studium an einer ausländischen Hochschule _____

auslstud abr03a

Praktikum im Ausland _____

ausprakt abr03b

Sprachkurs im Ausland _____

auslspra abr03c

anderer studienbezogener Auslandsaufenthalt und zwar: _____

ausaufso abr03d

bitte erläutern

TEXT

In welchem Land bzw. in welchen Ländern waren Sie?

Studium in: _____

abr04a_h wostud1 **abr04b_h wostud2** **abr04c_h wostud3**

Praktikum in: _____

abr05a_h woprak1 **abr05b_h woprak2** **abr05c_h woprak3**

Sprachkurs in: _____

abr06a_h wospra1 **abr06b_h wospra2** **abr06c_h wospra3**

anderer studienbezogener Aufenthalt in: _____

abr07a_h wosonst1 **abr07b_h wosonst2** **abr07c_h wosonst3** **abr10a**

X

Wie haben Sie das Studium, das Praktikum oder den Sprachkurs im Ausland finanziert? Bitte jede genutzte Quelle ankreuzen.

Auslandsstudium Auslandspraktikum Sprachkurs im Ausland

Eltern/Partner/Partnerin _____

abr08a studelt **abr09a prakelt** **spraelt**

BAföG _____

abr08b studbaf **abr09b prakbaf** **sprabaf**

eigener Verdienst aus Tätigkeiten vor dem Auslandsaufenthalt

abr08c studvaus **abr09c prakvaus** **spravaus**

eigener Verdienst aus Tätigkeiten während des Auslands

abr08d studwaus **abr09d prakwaus** **sprawaus**

EU-Stipendium _____

abr08e studeus **abr09e prakeus** **spraeus**

deutsches Stipendium _____

abr08f studger **abr09f prakger** **sprager**

sonstiges Stipendium _____

abr08g studsos **abr09g praksos** **sprasos**

Bildungskredit von der KfW Bankengruppe (vormals Deutsch)

abr08h studkred **abr09h prakkred** **sprakred**

andere Finanzierungsquelle _____

abr08i studsons **abr09i praksons** **sprasons**

und zwar: _____

abr10e

bitte andere Finanzierungsquelle angeben

abr10f

X

Fand der bzw. einer der von Ihnen durchgeführten studienbezogenen Auslandsaufenthalte im Rahmen eines Programms statt?

nein 1
ja, ERASMUS 2
ja, anderes EU-Programm 3
ja, Austauschprogramm meiner Hochschule 4
ja, anderes Programm 5

aorga

abr11_h

abr10g

abr10h

abr10i

Informationen über die Akteure und die Durchführung der Untersuchung

Wer erhält den Fragebogen?

Für die Sozialerhebung wird eine Stichprobe Studierender befragt (derzeit jede/r 27.), deren Zusammensetzung repräsentativ für alle Studierenden an Fachhochschulen und Universitäten in der Bundesrepublik ist. Zu diesem Zwecke hat Ihre Hochschule nach dem Zufallsprinzip eine entsprechende Anzahl von Anschriften aus der aktuellen Studierendendatei gezogen, d.h. jede/r hat eine gleich große Chance, in die Stichprobe aufgenommen zu werden. Die Hochschule hat dann die von HIS bereitgestellten Befragungsunterlagen mit den Anschriften der Studierenden versehen und die so adressierten Unterlagen bei der Post - zur Übermittlung an Sie - aufgegeben. Weitere Informationen im Internet: <http://www.sozialerhebung.de>

>> beauftragt vom Deutschen Studentenwerk (DSW)

Die Studentenwerke und ihr Dachverband, das Deutsche Studentenwerk (DSW), engagieren sich für die soziale, wirtschaftliche, kulturelle und gesundheitliche Förderung der Studierenden. Als moderne Dienstleistungsunternehmen bieten heute 61 Studentenwerke für knapp 2 Mio. Studierende ihren Service an - damit Studieren gelingt! Das DSW koordiniert und unterstützt die Arbeit der Studentenwerke, vertritt ihre Interessen gegenüber Politik und Öffentlichkeit und pflegt eine enge Zusammenarbeit mit nationalen und internationalen Verbänden bzw. Organisationen, die den gleichen Zwecken dienen.

Weitere Informationen im Internet: <http://www.studentenwerke.de>

>> gefördert vom Bundesministerium für Bildung und Forschung (BMBF)

Weitere Informationen im Internet: <http://www.bmbf.de>

>> durchgeführt von HIS Hochschul-Informationssystem

HIS ist eine Einrichtung von Bund und Ländern und erbringt Forschungs- und Dienstleistungen für Hochschulen, Wissenschafts- und Kultusministerien. Im Bereich Studierendenforschung arbeitet HIS u.a. zu Themen wie Studienwünsche von Abiturient(inn)en, Ausbildungs- und Berufsverläufe, soziale Situation Studierender, Gründe für den Studienabbruch, Qualität der Lehre, studentische Auslandsmobilität und ausländische Studierende in Deutschland.

Weitere Informationen im Internet: <http://www.his.de>

Kontakt

Für Rückfragen stehen Ihnen bei HIS (Postfach 2920, 30029 Hannover) zur Verfügung:

Wolfgang Isserstedt: Tel.: 0511/1220-208; e-mail: isserstedt@his.de

Dr. Elke Middendorff: Tel.: 0511/1220-194; e-mail: middendorff@his.de

Steffen Weber: Tel.: 0511/1220-157; e-mail: weber@his.de



Wir bitten diejenigen studierenden Mütter und Väter, deren jüngstes Kind bei Studienbeginn noch nicht geboren oder jünger als 16 Jahre war, zusätzlich die folgenden Fragen zu beantworten. Ihre Antworten sollen Aufschluss darüber geben, wie Studierende Studium und Kinder vereinbaren.

Vielen Dank!

1. Wie viele Kinder haben Sie?

ZAH

anzkindagg dem06_h

2. Wie alt ist Ihr Kind bzw. sind Ihre Kinder?

ZAH

1. Kind 2. Kind 3. Kind
kindalt1 kindalt2 kindalt3

dem07_h

3. Welche der folgenden Situationen trifft während des Sommersemesters am ehesten auf Sie und Ihre Kinder zu? (Falls sich Ihre Situation am Wochenende von der in der Arbeitswoche unterscheidet, geben Sie bitte nur an, welche Situation in der Arbeitswoche am ehesten zutrifft.)

X

- Mein Kind bzw. meine Kinder leben ständig in meinem Haushalt 1
- Mein Kind bzw. meine Kinder leben abwechselnd bei mir und bei dem anderen Elternteil 2
- Mein Kind bzw. meine Kinder leben nicht bei mir im Haushalt, sondern überwiegend...
- bei dem anderen Elternteil 3
 - bei den Großeltern 4
 - an einem dritten Ort 5

kindsit dem08_v18 dem08_h

weiter mit Frage ##

Leben Sie in Ihrem Haushalt am Hochschulort gemeinsam mit einem Partner bzw. mit einer Partnerin?

X

- nein 1
- ja 2

partzus

4. Von wem wird Ihr (jüngstes) Kind meistens betreut, wenn Sie sich um Ihr Studium kümmern, und welche Betreuungsform würden Sie nutzen, wenn Sie die freie Wahl hätten? (Bitte geben Sie die gewünschte Betreuungsform auch dann an, wenn sie sich nicht von der genutzten unterscheidet!)

X

- ich nehme das Kind mit 01
- das Kind bleibt allein 02
- Betreuung durch Partner/Partnerin 03
- Betreuung durch Verwandte/Freunde/Bekannte 04
- Betreuung durch Tagesmutter/-vater 05
- Betreuung durch Kinderkrippe/-garten 06
- Betreuung in Halbtagschule 07
- Betreuung im Hort 08
- Betreuung in Ganztagschule 09
- Betreuung durch sonstige Personen/Einrichtungen 10
- und zwar: bitte angeben

istvorm sollvorm istnach sollnach

vormittags		nachmittags	
genutzte Form	gewünschte Form	genutzte Form	gewünschte Form
<input type="checkbox"/> 01	<input type="checkbox"/> 01	<input type="checkbox"/> 01	<input type="checkbox"/> 01
<input type="checkbox"/> 02	<input type="checkbox"/> 02	<input type="checkbox"/> 02	<input type="checkbox"/> 02
<input type="checkbox"/> 03	<input type="checkbox"/> 03	<input type="checkbox"/> 03	<input type="checkbox"/> 03
<input type="checkbox"/> 04	<input type="checkbox"/> 04	<input type="checkbox"/> 04	<input type="checkbox"/> 04
<input type="checkbox"/> 05	<input type="checkbox"/> 05	<input type="checkbox"/> 05	<input type="checkbox"/> 05
<input type="checkbox"/> 06	<input type="checkbox"/> 06	<input type="checkbox"/> 06	<input type="checkbox"/> 06
<input type="checkbox"/> 07	<input type="checkbox"/> 07	<input type="checkbox"/> 07	<input type="checkbox"/> 07
<input type="checkbox"/> 08	<input type="checkbox"/> 08	<input type="checkbox"/> 08	<input type="checkbox"/> 08
<input type="checkbox"/> 09	<input type="checkbox"/> 09	<input type="checkbox"/> 09	<input type="checkbox"/> 09
<input type="checkbox"/> 10	<input type="checkbox"/> 10	<input type="checkbox"/> 10	<input type="checkbox"/> 10

Summe der Stunden von montags bis freitags

5. Wie viele Stunden wird Ihr (jüngstes) Kind durch Dritte von montags bis freitags insgesamt betreut?

ZAH

betrzeit

Wie viele Stunden Betreuungszeit würden Sie von montags bis freitags insgesamt nutzen, wenn Sie die freie Wahl hätten?

Summe der Stunden von montags bis freitags

betrsoll

6. Sofern Sie Ihr (jüngstes) Kind in einer Betreuungseinrichtung untergebracht haben: Wer ist Träger der Einrichtung?

X

- Studentenwerk/Hochschule 1
- Kommune 2
- anderer Träger (z.B. kirchliche Einrichtungen) 3
- Elterninitiative 4

traeger



7. X

Wo erfolgt die Betreuung Ihres (jüngsten) Kindes?

betrort

- 1 im Wohnviertel des Kindes
- 2 in der Nähe meiner Hochschule
- 3 außerhalb der näheren Umgebung von Wohnung und Hochschule
- 4 an wechselnden Orten
- 5 anderswo

8. X
SKAL

Wie häufig benötigen Sie Betreuungsangebote an Wochenenden oder an Abenden aufgrund von besonderen Anforderungen Ihres Studiums? (z.B. bei Blockseminaren, Prüfungsvorbereitungen)

- nie ←→ sehr häufig
- 1 **betrlate** 2 3 4 5

9. X
ZAH

Was bezahlen Sie monatlich für die von Ihnen genutzte Betreuungsform für Ihr (jüngstes) Kind

betrkost € pro Monat

10. X

Verlängert sich Ihre Studienzeit, weil Sie kein Betreuungsangebot für Ihr Kind bzw. Ihre Kinder gefunden hatten?

betrmiss

- 1 nein, verlängert sich nicht
- 2 ja, um weniger als ein Semester
- 3 ja, um ein Semester oder mehr

11. X

Gibt es im Bereich Ihrer Hochschule folgende Angebote bzw. Unterstützungsmöglichkeiten für Studierende mit Kind?

- | | 1
ja | 2
nein | 3
weiß nicht |
|--|--------------------------|-----------------|--------------------------|
| Wickelräume | <input type="checkbox"/> | wickel | <input type="checkbox"/> |
| Stillraum | <input type="checkbox"/> | stillen | <input type="checkbox"/> |
| Aufenthaltsräume für Studierende mit Kind | <input type="checkbox"/> | raume | <input type="checkbox"/> |
| Spielflächen im Freien | <input type="checkbox"/> | spielen | <input type="checkbox"/> |
| Beratungs- und Informationsangebote | <input type="checkbox"/> | infos | <input type="checkbox"/> |
| Studienberatung für Studierende mit Kind | <input type="checkbox"/> | studbera | <input type="checkbox"/> |
| barrierefreie Zugänge für Kinderwagen | <input type="checkbox"/> | nobarrie | <input type="checkbox"/> |
| Gesprächskreise | <input type="checkbox"/> | talken | <input type="checkbox"/> |
| Wohnangebote für Studierende mit Kind | <input type="checkbox"/> | kindwohn | <input type="checkbox"/> |
| spezielle Stipendien | <input type="checkbox"/> | kindstip | <input type="checkbox"/> |
| Angebote zur Kurzzeitbetreuung von Kindern | <input type="checkbox"/> | kurzbetr | <input type="checkbox"/> |

12. X
SKAL

Wie stark treffen die folgenden Probleme auf Ihre persönliche Situation zu?

1 2 3 4 5
trifft gar nicht zu ←→ trifft völlig zu

- 1 **noplatz** 2 3 4 5
- ich hatte/habe ein Problem, einen Platz in einer Kinderbetreuungseinrichtung zu finden (z.B. Kinderkrippe, Kindertagesstätte, Kinderhort)
- 1 **inflex** 2 3 4 5
- die Betreuungsangebote in der von meinem Kind genutzten Einrichtung sind zeitlich zu inflexibel
- 1 **finprobl** 2 3 4 5
- durch die Kosten für mein Kind/meine Kinder habe ich Probleme mit der Finanzierung des Lebensunterhalts
- 1 **abendlv** 2 3 4 5
- ich kann manche Seminare/Vorlesungen nicht besuchen, weil sie nur zu ungünstigen Zeiten angeboten werden (z.B. abends oder am Wochenende)
- 1 **verlaeng** 2 3 4 5
- wegen des Zeitbedarfs für mein Kind/meine Kinder wird sich meine Studienzeit verlängern

13. X

Wenn Sie noch einmal vor der Entscheidung stünden: Würden Sie ...

wiedkind

- 1 wieder mit Kind studieren
- 2 erst studieren, wenn das Kind eine größere Selbstständigkeit erreicht hat
- 3 erst das Studium beenden und dann ein Kind bekommen
- 4 kein Kind bekommen
- 5 kein Studium aufnehmen
- 6 weiß nicht